



Dudosidad crediticia

Cuarto trimestre de 2025

Tasa dudosos OSR

2,7%

Se ha prolongado el saneamiento de la cartera, tanto en términos absolutos como relativos.

Residencial

1,8%

Este segmento se anotó una disminución de 6 décimas en términos anuales y 1 décima en términos trimestrales.

Rehab.

2,7%

Consu.

3,8%

La ratio del crédito dudoso en la rehabilitación de vivienda y en el consumo mostró una mejora tanto en relación con el trimestre anterior como en términos interanuales.

Durante el último trimestre de cierre de año, se ha prolongado en el **crédito destinado al sector privado residente** la reducción de las exposiciones dudosas y de la ratio de préstamos dudosos. Con una disminución del saldo dudoso del 15% en tasa interanual, la ratio ha descendido 0,5 puntos porcentuales hasta situarse en el **2,7%**.

Desde 2014 los dudosos han venido reduciendo su peso relativo en las exposiciones de riesgo, observándose una intensificación en los trimestres más recientes. Este ajuste significativo de los activos dudosos se ha producido tanto en el **segmento de hogares**, con una ratio **2,3%** en el cuarto trimestre de 2025, como en el de las **sociedades no financieras**, cuya ratio se situó en el **3,2%**.

En el **crédito asociado a la compra de vivienda** la ratio de dudosis se sitúa ya en niveles previos a la crisis inmobiliaria, tras anotarse una disminución anual de 0,6 puntos porcentuales hasta el **1,8%**. En dicho intervalo de tiempo, las exposiciones dudosas descendieron un 23%, mientras que las exposiciones vivas crecieron un 3,6%, comportando ambas magnitudes un efecto positivo en la ratio.

La **cartera del crédito a la rehabilitación de vivienda** también intensificó el saneamiento de sus riesgos de dudoso cobro, mejorando 0,7 puntos la tasa de dudosos desde una perspectiva anual, hasta alcanzar el **2,7%**. Por su parte, el **crédito al consumo**, aunque ha mejorado su ratio de dudosis en el último año, desde el 4,1% del cuarto trimestre de 2024 hasta el **3,8%** actual, esta mejora ha sido fruto del efecto del denominador. En este sentido, el crédito vivo mostró una fuerte expansión (+10%), mientras que el crédito dudoso siguió deteriorándose, con un incremento interanual del 2%. En general, esta rúbrica está mostrando un comportamiento más errático en la evolución de los dudosos, desmarcándose de la senda bajista que presentan el resto de las carteras.



Activ.
Inmob.

1,9%

Sector
constr.

6,2%

En las actividades inmobiliarias y en el sector de la construcción se mantuvo la favorable evolución, aunque en términos trimestrales las exposiciones inmobiliarias de riesgo dudoso mostraron un ligero repunte (+0,3%) por primera vez desde 2014.

En el último año, **la financiación otorgada a las actividades inmobiliarias y al sector de la construcción** ha continuado mostrando un comportamiento sólido, con una dudosidad del **1,9%** y del **6,2%**, respectivamente. En el caso de las actividades inmobiliarias, desde una perspectiva trimestral, este último trimestre muestra un ligero repunte de 0,1 puntos en la ratio de dudosos debido a la combinación de una contracción en el volumen de crédito total (-2%) y al ligero deterioro en el comportamiento de los saldos dudoso, que suben un 0,3%, en contraste con la tendencia descendente que desde 2014 venían mostrando.

De cara a 2026, persiste la incertidumbre en torno a la evolución de la morosidad a la luz del nuevo marco que introduce el conflicto en Oriente Medio. Una posible escalada del mismo abre la posibilidad a nuevas subidas de tipos de interés, a una mayor presión sobre los precios de la energía -con su eventual traslado a la cesta de la compra-, así como a una desaceleración del crecimiento económico. Este escenario provocaría una merma de ingresos y afectaría potencialmente a la capacidad de reembolso de los hogares. No obstante, como nota positiva y, en línea con lo observado en los episodios recientes de elevada inflación, en la actualidad el sector financiero muestra una cierta resiliencia para afrontar este tipo de *shocks*, debido a que cuenta con unos niveles de liquidez y solvencia sólidos, además de que la rigurosa evaluación de riesgos llevada a cabo en un entorno marcado por la creciente contratación de hipotecas a tipo fijo, contribuye a limitar el impacto que provocaría un aumento de las tasas de interés.

1. Tasa de dudosidad del crédito al sector privado residente

Periodo	Total	Entidades de depósito	Otras entidades de crédito	EFCs*
mar-22	4,2%	4,1%	2,8%	7,1%
jun-22	3,9%	3,8%	2,7%	6,2%
sept-22	3,8%	3,7%	2,6%	6,3%
dic-22	3,5%	3,5%	2,6%	5,9%
mar-23	3,5%	3,4%	2,5%	6,5%
jun-23	3,5%	3,4%	2,4%	6,3%
sept-23	3,6%	3,4%	2,3%	6,7%
dic-23	3,5%	3,4%	2,2%	6,3%
mar-24	3,6%	3,5%	2,2%	6,9%
jun-24	3,4%	3,3%	2,1%	6,4%
sept-24	3,4%	3,3%	1,9%	6,5%
dic-24	3,3%	3,2%	2,1%	5,7%
mar-25	3,2%	3,1%	2,0%	5,8%
jun-25	3,0%	2,9%	2,0%	5,4%
sept-25	2,9%	2,8%	2,0%	5,3%
dic-25	2,7%	2,6%	1,8%	4,9%

Gráfico: Evolución histórica dudosidad sector privado residente



Gráfico: Tasa de variación anual saldo vivo crédito sector privado residente frente al saldo dudosos



*Establecimientos financieros de crédito

2. Tasa de dudosidad del crédito Inmobiliario a los hogares

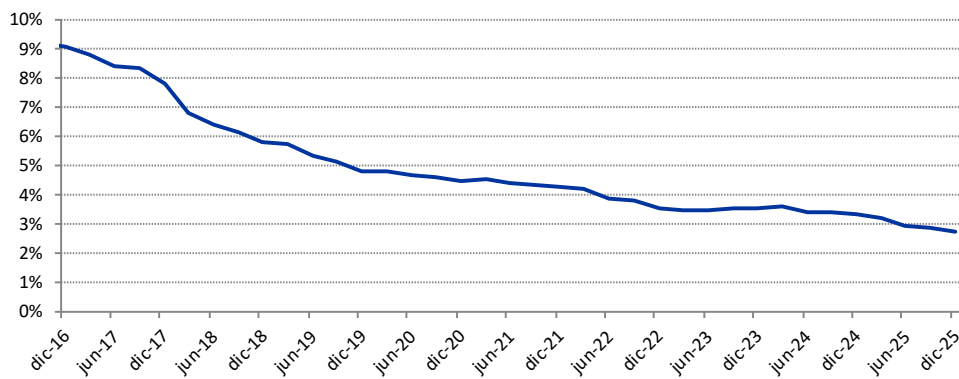
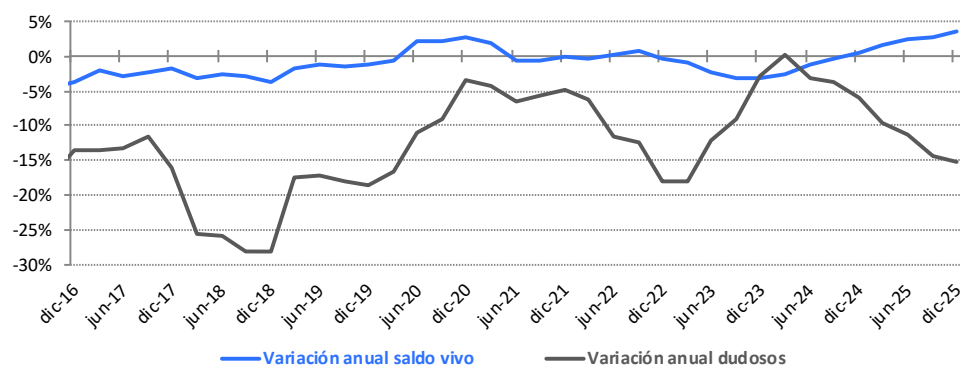
Periodo	Adquisición de vivienda	Rehabilitación	Adquisición más rehabilitación
mar-22	2,9%	4,8%	3,0%
jun-22	2,7%	4,5%	2,7%
sept-22	2,5%	4,3%	2,6%
dic-22	2,3%	3,7%	2,4%
mar-23	2,3%	3,7%	2,4%
jun-23	2,4%	3,7%	2,5%
sept-23	2,6%	3,8%	2,6%
dic-23	2,6%	3,7%	2,6%
mar-24	2,6%	3,8%	2,7%
jun-24	2,5%	3,5%	2,5%
sept-24	2,4%	3,6%	2,5%
dic-24	2,4%	3,4%	2,4%
mar-25	2,2%	3,3%	2,3%
jun-25	2,0%	3,0%	2,1%
sept-25	1,9%	3,0%	1,9%
dic-25	1,8%	2,7%	1,8%

Gráfico: Evolución dudosidad según finalidades de crédito a hogares



Gráfico: Variación anual del saldo vivo del crédito hogares adquisición de vivienda frente saldo dudoso



3. Tasa de dudosidad del crédito a los hogares para adquisición de vivienda

Periodo	Total	Entidades de depósito	Otras entidades de crédito	EFCs
mar-22	2,9%	2,7%	0,0%	16,8%
jun-22	2,7%	2,4%	0,0%	15,6%
sept-22	2,5%	2,3%	0,0%	15,8%
dic-22	2,3%	2,1%	0,0%	14,6%
mar-23	2,3%	2,1%	0,0%	15,2%
jun-23	2,4%	2,2%	0,0%	16,7%
sept-23	2,6%	2,3%	0,0%	18,2%
dic-23	2,6%	2,3%	0,0%	17,6%
mar-24	2,6%	2,4%	0,0%	17,3%
jun-24	2,5%	2,3%	0,0%	15,9%
sept-24	2,4%	2,2%	0,0%	15,1%
dic-24	2,4%	2,2%	0,0%	14,4%
mar-25	2,2%	2,0%	0,0%	13,9%
jun-25	2,0%	1,9%	0,0%	13,5%
sept-25	1,9%	1,7%	0,0%	11,4%
dic-25	1,8%	1,6%	0,0%	10,9%

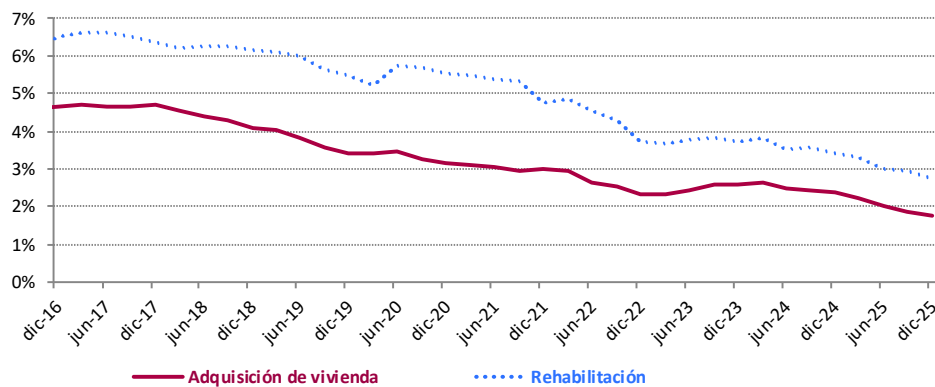
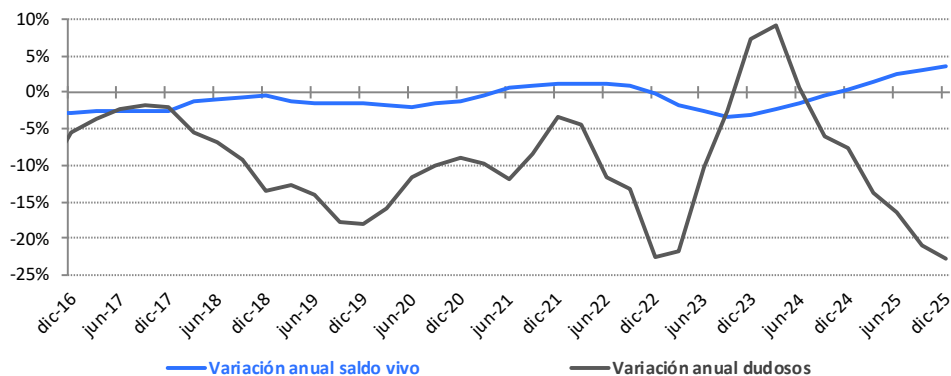
4. Tasa de dudosidad del crédito a los hogares para rehabilitación de vivienda

Periodo	Total	Entidades de depósito	Otras entidades de crédito	EFCs
mar-22	4,8%	4,8%	-	5,5%
jun-22	4,5%	4,5%	-	5,3%
sept-22	4,3%	4,3%	-	4,4%
dic-22	3,7%	3,7%	-	3,8%
mar-23	3,7%	3,7%	-	4,3%
jun-23	3,7%	3,7%	-	4,0%
sept-23	3,8%	3,8%	-	4,7%
dic-23	3,7%	3,7%	-	5,5%
mar-24	3,8%	3,8%	-	5,6%
jun-24	3,5%	3,5%	-	6,0%
sept-24	3,6%	3,5%	-	6,0%
dic-24	3,4%	3,3%	-	5,4%
mar-25	3,3%	3,3%	-	4,9%
jun-25	3,0%	2,9%	-	5,4%
sept-25	3,0%	2,9%	-	5,9%
dic-25	2,7%	2,7%	-	4,8%

5. Tasa de dudosidad del crédito a los hogares para adquisición de bienes de consumo

Periodo	Total	Entidades de depósito	Otras entidades de crédito	EFCs
mar-22	4,9%	5,1%	0,0%	4,1%
jun-22	4,6%	4,9%	0,0%	3,3%
sept-22	4,7%	5,0%	0,0%	3,4%
dic-22	4,2%	4,4%	0,0%	3,5%
mar-23	4,4%	4,4%	0,0%	4,0%
jun-23	4,4%	4,6%	0,0%	3,4%
sept-23	4,3%	4,5%	0,0%	3,7%
dic-23	4,3%	4,4%	0,0%	3,7%
mar-24	4,5%	4,5%	0,0%	4,3%
jun-24	4,2%	4,3%	0,0%	3,8%
sept-24	4,3%	4,4%	0,0%	3,9%
dic-24	4,1%	4,3%	0,0%	3,5%
mar-25	4,2%	4,3%	0,0%	3,9%
jun-25	4,1%	4,1%	0,0%	3,7%
sept-25	4,0%	4,0%	0,0%	4,0%
dic-25	3,8%	3,9%	0,0%	3,6%

6. Tasa de dudosidad del crédito a las actividades productivas

Periodo	Total	Entidades de depósito	Otras entidades de crédito	EFCs
mar-22	4,8%	4,9%	4,9%	3,4%
jun-22	4,6%	4,6%	4,6%	3,1%
sept-22	4,4%	4,5%	4,5%	3,1%
dic-22	4,2%	4,3%	4,3%	3,3%
mar-23	4,1%	4,2%	4,2%	3,7%
jun-23	4,1%	4,1%	4,1%	3,6%
sept-23	4,1%	4,1%	4,1%	3,8%
dic-23	4,1%	4,1%	4,1%	3,7%
mar-24	4,1%	4,1%	4,1%	4,7%
jun-24	4,0%	4,0%	4,0%	4,7%
sept-24	4,0%	4,0%	4,0%	4,9%
dic-24	3,9%	3,9%	3,9%	3,6%
mar-25	3,7%	3,8%	3,8%	3,7%
jun-25	3,5%	3,6%	3,6%	3,4%
sept-25	3,4%	3,4%	3,4%	3,6%
dic-25	3,2%	3,2%	3,2%	3,5%

7. Tasa de dudosidad del crédito destinado a las actividades inmobiliarias

Periodo	Total	Entidades de depósito	Otras entidades de crédito	EFCs
mar-22	4,3%	4,3%	17,8%	6,5%
jun-22	4,1%	4,0%	14,3%	5,9%
sept-22	3,9%	3,9%	10,1%	6,1%
dic-22	3,8%	3,7%	9,3%	5,5%
mar-23	3,4%	3,4%	11,5%	4,5%
jun-23	3,5%	3,4%	13,6%	4,2%
sept-23	3,2%	3,1%	12,8%	4,2%
dic-23	3,0%	3,0%	12,7%	4,6%
mar-24	2,8%	2,8%	11,9%	5,1%
jun-24	2,8%	2,7%	11,2%	4,8%
sept-24	2,5%	2,5%	10,4%	4,6%
dic-24	2,4%	2,4%	9,8%	4,5%
mar-25	2,3%	2,2%	9,2%	4,7%
jun-25	1,9%	1,9%	7,6%	4,4%
sept-25	1,8%	1,8%	5,9%	4,4%
dic-25	1,9%	1,8%	4,6%	3,9%

8. Tasa de dudosidad del crédito destinado a la construcción

Periodo	Total	Entidades de depósito	Otras entidades de crédito	EFCs
mar-22	8,4%	8,3%	16,2%	8,1%
jun-22	8,4%	8,4%	16,3%	5,9%
sept-22	8,0%	8,0%	15,1%	5,7%
dic-22	8,1%	8,1%	15,4%	4,0%
mar-23	7,8%	7,8%	15,5%	4,0%
jun-23	7,9%	8,0%	16,3%	4,2%
sept-23	7,8%	7,8%	16,6%	4,4%
dic-23	8,2%	8,3%	12,0%	4,3%
mar-24	8,6%	8,6%	12,8%	5,6%
jun-24	8,4%	8,4%	16,2%	5,5%
sept-24	8,1%	8,1%	16,6%	5,3%
dic-24	8,1%	8,1%	15,3%	4,7%
mar-25	7,6%	7,9%	0,2%	4,4%
jun-25	7,2%	7,5%	0,1%	3,7%
sept-25	7,2%	7,5%	0,1%	3,9%
dic-25	6,2%	6,5%	0,1%	3,2%

9. Saldo vivo del conjunto del crédito al sector privado residente
 (millones de euros)

Periodo	Total	Entidades de depósito	Otras entidades de crédito	EFCs
mar-22	1.214.017	1.164.183	7.739	42.096
jun-22	1.234.514	1.182.955	7.633	43.926
sept-22	1.223.502	1.172.369	7.438	43.695
dic-22	1.219.477	1.166.763	7.286	45.429
mar-23	1.203.338	1.152.312	7.198	43.828
jun-23	1.205.595	1.152.994	7.420	45.181
sept-23	1.183.049	1.131.559	7.721	43.769
dic-23	1.181.270	1.126.785	8.515	45.970
mar-24	1.173.200	1.121.038	8.413	43.749
jun-24	1.192.169	1.139.023	8.287	44.859
sept-24	1.179.627	1.126.221	9.236	44.171
dic-24	1.185.266	1.130.821	9.072	45.373
mar-25	1.191.728	1.138.741	8.927	44.059
jun-25	1.220.017	1.166.600	9.084	44.332
sept-25	1.210.627	1.157.951	9.145	43.531
dic-25	1.227.725	1.173.173	9.366	45.186

10. Saldos dudosos del crédito al sector privado residente
 (millones de euros)

Periodo	Total	Entidades de depósito	Otras entidades de crédito	EFCs
mar-22	51.485	48.286	217	2.982
jun-22	47.916	44.973	208	2.736
sept-22	46.325	43.386	193	2.747
dic-22	43.159	40.276	188	2.695
mar-23	42.215	39.193	182	2.840
jun-23	42.174	39.134	180	2.859
sept-23	42.081	38.955	178	2.948
dic-23	41.868	38.769	188	2.911
mar-24	42.319	39.094	185	3.040
jun-24	40.890	37.832	176	2.883
sept-24	40.455	37.420	174	2.861
dic-24	39.359	36.600	195	2.565
mar-25	38.281	35.552	176	2.553
jun-25	36.291	33.703	183	2.404
sept-25	34.697	32.207	180	2.311
dic-25	33.329	30.951	171	2.208

11. Saldo vivo del crédito a los hogares para adquisición de vivienda
(millones de euros)

Periodo	Total	Entidades de depósito	Otras entidades de crédito	EFCs
mar-22	494.854	485.133	11	9.710
jun-22	496.515	486.890	11	9.614
sept-22	496.187	486.674	11	9.502
dic-22	492.425	483.252	12	9.160
mar-23	486.762	477.783	13	8.966
jun-23	483.224	474.416	13	8.795
sept-23	480.039	471.895	14	8.130
dic-23	476.847	468.871	14	7.962
mar-24	474.947	467.116	14	7.817
jun-24	476.242	468.532	14	7.695
sept-24	477.377	469.848	14	7.515
dic-24	479.221	471.837	14	7.369
mar-25	482.226	474.984	14	7.227
jun-25	487.837	480.720	14	7.102
sept-25	491.866	485.013	14	6.839
dic-25	496.676	489.940	14	6.722

12. Saldo dudoso del crédito a los hogares para adquisición de vivienda
(millones de euros)

Periodo	Total	Entidades de depósito	Otras entidades de crédito	EFCs
mar-22	14.522	12.895	0	1.628
jun-22	13.188	11.692	0	1.496
sept-22	12.623	11.125	0	1.498
dic-22	11.459	10.118	0	1.341
mar-23	11.380	10.016	0	1.364
jun-23	11.823	10.359	0	1.464
sept-23	12.316	10.835	0	1.481
dic-23	12.307	10.904	0	1.403
mar-24	12.408	11.058	0	1.350
jun-24	11.904	10.678	0	1.226
sept-24	11.562	10.429	0	1.134
dic-24	11.363	10.300	0	1.063
mar-25	10.691	9.688	0	1.003
jun-25	9.937	8.978	0	959
sept-25	9.144	8.365	0	779
dic-25	8.778	8.048	0	729

13. Saldo vivo del crédito a los hogares para rehabilitación de vivienda
(millones de euros)

Periodo	Total	Entidades de depósito	Otras entidades de crédito	EFCs
mar-22	16.687	16.360	0	327
jun-22	16.707	16.365	0	342
sept-22	16.606	16.258	0	348
dic-22	16.512	16.165	0	347
mar-23	16.275	15.922	0	353
jun-23	16.008	15.640	0	368
sept-23	15.693	15.335	0	358
dic-23	15.621	15.255	0	365
mar-24	15.437	15.051	0	386
jun-24	15.275	14.876	0	398
sept-24	15.115	14.714	0	402
dic-24	14.938	14.526	0	412
mar-25	14.905	14.490	0	415
jun-25	14.929	14.508	0	420
sept-25	14.877	14.459	0	417
dic-25	15.011	14.619	0	392

14. Saldo dudoso del crédito a los hogares para rehabilitación de vivienda
(millones de euros)

Periodo	Total	Entidades de depósito	Otras entidades de crédito	EFCs
mar-22	809	791	0	18
jun-22	758	740	0	18
sept-22	709	694	0	15
dic-22	618	605	0	13
mar-23	601	586	0	15
jun-23	600	585	0	15
sept-23	604	587	0	17
dic-23	583	563	0	20
mar-24	587	566	0	22
jun-24	538	514	0	24
sept-24	537	513	0	24
dic-24	506	484	0	22
mar-25	497	476	0	20
jun-25	448	426	0	23
sept-25	439	415	0	25
dic-25	412	393	0	19

15. Saldo vivo del crédito a los hogares para adquisición de bienes de consumo
(millones de euros)

Periodo	Total	Entidades de depósito	Otras entidades de crédito	EFCs
mar-22	90.008	72.535	1	17.473
jun-22	91.406	73.215	1	18.190
sept-22	92.889	74.524	1	18.364
dic-22	94.393	75.112	1	19.280
mar-23	93.244	74.358	1	18.886
jun-23	94.580	74.948	1	19.631
sept-23	94.891	75.241	1	19.649
dic-23	97.052	76.445	1	20.606
mar-24	97.186	77.308	1	19.877
jun-24	99.548	79.185	1	20.361
sept-24	99.895	80.280	1	19.614
dic-24	102.705	82.021	1	20.682
mar-25	103.462	83.643	1	19.818
jun-25	105.880	85.859	1	20.020
sept-25	108.017	88.044	1	19.972
dic-25	113.345	91.872	1	21.472

16. Saldo dudoso del crédito a los hogares para adquisición de bienes de consumo
(millones de euros)

Periodo	Total	Entidades de depósito	Otras entidades de crédito	EFCs
mar-22	4.427	3.718	0	709
jun-22	4.200	3.592	0	607
sept-22	4.351	3.729	0	622
dic-22	3.973	3.300	0	673
mar-23	4.062	3.298	0	764
jun-23	4.148	3.478	0	670
sept-23	4.123	3.395	0	727
dic-23	4.155	3.390	0	765
mar-24	4.354	3.504	0	850
jun-24	4.217	3.444	0	773
sept-24	4.329	3.566	0	763
dic-24	4.244	3.523	0	721
mar-25	4.386	3.620	0	767
jun-25	4.295	3.554	0	741
sept-25	4.333	3.536	0	797
dic-25	4.344	3.562	0	782

17. Saldo vivo del crédito a las actividades productivas
 (millones de euros)

Periodo	Total	Entidades de depósito	Otras entidades de crédito	EFCs
mar-22	561.373	540.403	7.716	13.254
jun-22	568.507	546.513	7.611	14.383
sept-22	567.081	545.726	7.416	13.939
dic-22	564.626	542.154	7.263	15.210
mar-23	554.747	533.430	7.174	14.142
jun-23	547.436	525.147	7.395	14.894
sept-23	537.930	516.215	7.692	14.024
dic-23	538.996	514.953	8.485	15.558
mar-24	537.489	514.938	8.381	14.169
jun-24	544.223	521.174	8.259	14.790
sept-24	539.957	516.523	9.209	14.225
dic-24	541.126	517.471	9.045	14.611
mar-25	544.304	521.148	8.897	14.258
jun-25	553.192	529.630	9.054	14.508
sept-25	549.627	526.520	9.115	13.992
dic-25	556.805	532.488	9.336	14.981

18. Saldo dudoso del crédito a las actividades productivas
 (millones de euros)

Periodo	Total	Entidades de depósito	Otras entidades de crédito	EFCs
mar-22	27.101	26.433	217	451
jun-22	25.900	25.253	208	439
sept-22	25.135	24.503	193	439
dic-22	23.759	23.075	188	496
mar-23	22.913	22.212	182	519
jun-23	22.391	21.682	180	530
sept-23	21.855	21.142	178	535
dic-23	21.906	21.145	188	574
mar-24	22.145	21.297	185	663
jun-24	21.670	20.794	176	700
sept-24	21.469	20.596	174	699
dic-24	20.840	20.116	195	529
mar-25	20.392	19.695	176	521
jun-25	19.488	18.811	183	494
sept-25	18.830	18.142	180	508
dic-25	17.919	17.230	171	518

19. Saldo vivo del crédito a las actividades inmobiliarias
(millones de euros)

Periodo	Total	Entidades de depósito	Otras entidades de crédito	EFCs
mar-22	76.707	76.194	120	393
jun-22	75.409	74.822	149	437
sept-22	76.357	75.731	205	422
dic-22	74.607	73.946	244	417
mar-23	73.598	73.020	160	418
jun-23	72.007	71.442	162	402
sept-23	70.308	69.773	169	365
dic-23	69.748	69.206	168	374
mar-24	69.235	68.685	176	373
jun-24	69.754	69.179	182	394
sept-24	71.339	70.764	191	384
dic-24	70.830	70.223	196	411
mar-25	71.314	70.711	204	399
jun-25	73.277	72.633	231	412
sept-25	73.910	73.213	293	404
dic-25	72.393	71.615	365	413

20. Saldo dudoso del crédito a las actividades inmobiliarias
(millones de euros)

Periodo	Total	Entidades de depósito	Otras entidades de crédito	EFCs
mar-22	3.335	3.288	21	26
jun-22	3.064	3.017	21	26
sept-22	2.987	2.940	21	26
dic-22	2.814	2.768	23	23
mar-23	2.532	2.495	18	19
jun-23	2.491	2.452	22	17
sept-23	2.218	2.181	22	15
dic-23	2.088	2.050	21	17
mar-24	1.938	1.898	21	19
jun-24	1.933	1.893	20	19
sept-24	1.805	1.767	20	18
dic-24	1.715	1.678	19	18
mar-25	1.611	1.574	19	19
jun-25	1.429	1.393	18	18
sept-25	1.347	1.312	17	18
dic-25	1.351	1.318	17	16

21. Saldo vivo del crédito a la construcción
(millones de euros)

Periodo	Total	Entidades de depósito	Otras entidades de crédito	EFCs
mar-22	27.177	25.645	462	1.070
jun-22	26.678	25.092	458	1.127
sept-22	27.237	25.579	454	1.204
dic-22	26.542	24.945	432	1.165
mar-23	26.703	25.124	427	1.152
jun-23	26.158	24.563	408	1.187
sept-23	25.670	24.092	400	1.178
dic-23	25.236	23.484	552	1.200
mar-24	24.811	23.186	518	1.107
jun-24	24.805	23.286	407	1.111
sept-24	25.265	23.745	398	1.122
dic-24	25.228	23.576	431	1.221
mar-25	24.582	23.062	298	1.222
jun-25	24.889	23.257	335	1.298
sept-25	25.060	23.479	316	1.266
dic-25	25.179	23.424	362	1.393

22. Saldo dudoso del crédito a la construcción
(millones de euros)

Periodo	Total	Entidades de depósito	Otras entidades de crédito	EFCs
mar-22	2.282	2.121	75	87
jun-22	2.238	2.096	75	66
sept-22	2.189	2.052	69	68
dic-22	2.142	2.029	67	46
mar-23	2.079	1.967	66	46
jun-23	2.073	1.957	66	49
sept-23	2.000	1.882	66	51
dic-23	2.060	1.942	66	52
mar-24	2.125	1.997	66	62
jun-24	2.079	1.952	66	61
sept-24	2.045	1.920	66	59
dic-24	2.032	1.908	66	58
mar-25	1.872	1.817	1	54
jun-25	1.792	1.743	0	48
sept-25	1.811	1.762	0	49
dic-25	1.571	1.525	0	45